24PROC015581946 2024-10-11

ΕΛΛΗΝΙΚΗ ΔΗΜΟΚΡΑΤΙΑ
ΑΠΟΚΕΝΤΡΩΜΕΝΗ ΔΙΟΙΚΗΣΗ
ΗΠΕΙΡΟΥ-ΔΥΤΙΚΗΣ ΜΑΚΕΔΟΝΙΑΣ
ΓΕΝΙΚΗ Δ/ΝΣΗ ΕΣΩΤ. ΛΕΙΤΟΥΡΓΙΑΣ
ΔΙΕΥΘΥΝΣΗ ΟΙΚΟΝΟΜΙΚΟΥ
ΤΜΗΜΑ ΠΡΟΜΗΘΕΙΩΝ & Δ.Υ.

Ιωάννινα, **11 Οκτωβρίου 2024**

Αριθμ. Πρωτ. : **47536**

Ταχ. Δ/νση : Βορείου Ηπείρου 20
454 45 Ιωάννινα
Τηλεφ. : 2651360338
Ιστοσελίδα : www.apdhp-dm.gov.gr
Email : goukosd@apdhp-dm.gov.gr
Πληροφορίες : Δημήτριος Γούκος

Πρόσκληση εκδήλωσης ενδιαφέροντος

για την ανάθεση της προμήθειας υλικών μεταλλικής περίφραξης (τοποθετημένων) στο πλαίσιο της λήψης μέτρων ασφάλειας στο Δημόσιο Μεταλλείο Φ1 στη θέση Κουρσούμια ΤΚ Χρωμίου Δήμου Κοζάνης και στο Δημόσιο λιγνιτωρυχείο Βεύης Δήμου Φλώρινας (Βόρεια Περιοχή).

Έχοντας υπόψη τις διατάξεις :

1. του ν. 4412/2016 (Α' 147) "Δημόσιες Συμβάσεις Έργων, Προμηθειών και Υπηρεσιών (προσαρμογή στις Οδηγίες 2014/24/ ΕΕ και 2014/25/ΕΕ)», όπως τροποποιήθηκε και ισχύει,
2. τον ν. 4982/2021 (Α'36/09.03.2021) «Εκσυγχρονισμός, απλοποίηση και αναμόρφωση του ρυθμιστικού πλαισίου των δημοσίων συμβάσεων, ειδικότερες ρυθμίσεις προμηθειών στους τομείς της άμυνας και της ασφάλειας και άλλες διατάξεις για την ανάπτυξη, τις υποδομές και την υγεία.»,
3. του ν. 4013/2011 (Α' 204) «Σύσταση ενιαίας Ανεξάρτητης Αρχής Δημοσίων Συμβάσεων και Κεντρικού Ηλεκτρονικού Μητρώου Δημοσίων Συμβάσεων…»,
4. της υπ' αριθ. 57654/22.05.2017 Απόφασης του Υπουργού Οικονομίας και Ανάπτυξης με θέμα : "Ρύθμιση ειδικότερων θεμάτων λειτουργίας και διαχείρισης του Κεντρικού Ηλεκτρονικού Μητρώου Δημοσίων Συμβάσεων (ΚΗΜΔΗΣ)" (Β' 1781),
5. του ν. 4270/2014 (Α' 143) «Αρχές δημοσιονομικής διαχείρισης και εποπτείας (ενσωμάτωση της Οδηγίας 2011/85/ΕΕ) – δημόσιο λογιστικό και άλλες διατάξεις»,
6. του π.δ. 80/2016 (Α' 145) «Ανάληψη υποχρεώσεων από τους Διατάκτες»,
7. του Ν. 2503/1997 (ΦΕΚ 107/Α/97) «Διοίκηση, Οργάνωση, Στελέχωση της Περιφέρειας, ρύθμιση θεμάτων για την τοπική αυτοδιοίκηση και άλλες διατάξεις»,
8. του Ν. 3852/2010 (ΦΕΚ 87/Α/2010) «Νέα Αρχιτεκτονική της Αυτοδιοίκησης και της Αποκεντρωμένης Διοίκησης – Πρόγραμμα Καλλικράτης»,
9. του Ν. 3861/2010 (ΦΕΚ 112/Α/2010) «Ενίσχυση της διαφάνειας με την υποχρεωτική ανάρτηση νόμων και πράξεων των κυβερνητικών διοικητικών και αυτοδιοικητικών οργάνων στο Διαδίκτυο «Πρόγραμμα Διαύγεια και άλλες διατάξεις», όπως τροποποιήθηκε και ισχύει,

10. του Ν.3979/2011 «Για την ηλεκτρονική διακυβέρνηση και λοιπές διατάξεις» (ΦΕΚ 138/Α/16-06-2011), όπως ισχύει,
11. του Π.Δ. 141/2010 (ΦΕΚ 234/Α/2010) «Οργανισμός της Αποκεντρωμένης Διοίκησης Ηπείρου – Δυτικής Μακεδονίας», όπως ισχύει.
12. Την υπ' αριθ. 34019/25-05-2022 (ΦΕΚ 435/τ. Υ.Ο.Δ.Δ./26-05-2022) απόφαση του Υπουργείου Εσωτερικών σύμφωνα με την οποία ορίστηκε ως ασκούντα καθήκοντα Συντονιστή Αποκεντρωμένης Διοίκησης Ηπείρου - Δυτικής Μακεδονίας, ο Δημήτριος Γαζής του Ευαγγέλου, Αναπληρωτής Προϊστάμενος της Γενικής Διεύθυνσης Χωροταξικής, Περιβαλλοντικής και Αγροτικής Πολιτικής.
13. Την υπ' αριθ. 86779/19-12-2022 απόφαση του Υπουργού Εσωτερικών (ΦΕΚ 1183/τ. ΥΟΔΔ/20-12-2022) με θέμα Διορισμός του Σεραφείμ Λιάπη του Γεωργίου στη θέση του μετακλητού Γραμματέα Αποκεντρωμένης Διοίκησης Ηπείρου - Δυτικής Μακεδονίας
14. Την Απόφαση Ανάληψης Υποχρέωσης με Α/Α 719, και αριθμό πρωτοκόλλου 1604/2024/10.10.2024 (ΑΔΑΜ: 24REQ015575016 ΑΔΑ: Ψ6Β4ΟΡ1Γ-Ω8Λ).
15. Τις κατευθυντήριες οδηγίες της Ενιαίας Ανεξάρτητης Αρχής Δημοσίων Συμβάσεων.
16. Των σε εκτέλεση των ανωτέρω νόμων εκδοθεισών κανονιστικών πράξεων, των λοιπών διατάξεων που αναφέρονται ρητά ή απορρέουν από τα οριζόμενα στα συμβατικά τεύχη της παρούσας, καθώς και του συνόλου των διατάξεων του ασφαλιστικού, εργατικού, κοινωνικού, περιβαλλοντικού και φορολογικού δικαίου που διέπει την ανάθεση και εκτέλεση της παρούσας σύμβασης, έστω και αν δεν αναφέρονται ρητά παραπάνω.
17. Την με αριθμό πρωτοκόλλου 47368/11.10.2024 (ΑΔΑ: 66ΟΞΟΡ1Γ-4ΨΙ) Απόφαση Συντονιστή Α.Δ. Ηπ. – Δ.Μ. με θέμα : ¨ Απόφαση Έγκρισης Διενέργειας Διαδικασιών για την ανάδειξη προμηθευτή ή προμηθευτών Υλικών μεταλλικής περίφραξης (τοποθετημένων) και προειδοποιητικών πινακίδων στο πλαίσιο της λήψης μέτρων ασφάλειας στο Δημόσιο Μεταλλείο Φ1 στη θέση Κουρσούμια ΤΚ Χρωμίου Δήμου Κοζάνης και στο Δημόσιο λιγνιτωρυχείο Βεύης Δήμου Φλώρινας.¨.
18. Την άμεση και επιτακτική ανάγκη της Α.Δ. ΗΠ. – Δ.Μ. για την προμήθεια υλικών μεταλλικής περίφραξης (τοποθετημένων) στο πλαίσιο της λήψης μέτρων ασφάλειας στο Δημόσιο Μεταλλείο Φ1 στη θέση Κουρσούμια ΤΚ Χρωμίου Δήμου Κοζάνης και στο Δημόσιο λιγνιτωρυχείο Βεύης Δήμου Φλώρινας, όπως περιγράφονται στις τεχνικές προδιαγραφές.

1. ΑΝΤΙΚΕΙΜΕΝΟ ΠΡΟΣΚΛΗΣΗΣ

Αντικείμενο της Πρόσκλησης Εκδήλωσης Ενδιαφέροντος, είναι η ανάδειξη αναδόχου για την προμήθεια υλικών μεταλλικής περίφραξης (τοποθετημένων) στο πλαίσιο της λήψης μέτρων ασφάλειας στο Δημόσιο Μεταλλείο Φ1 στη θέση Κουρσούμια ΤΚ Χρωμίου Δήμου Κοζάνης και στο Δημόσιο Λιγνιτωρυχείο Βεύης Δήμου Φλώρινας.

2. ΠΡΟΫΠΟΛΟΓΙΣΜΟΣ

Ο προϋπολογισμός για την ανωτέρω προμήθεια ανέρχεται στο ποσό των **δέκα εννέα χιλιάδων τετρακοσίων εξήντα οκτώ ευρώ (19.468,00 €) συμπεριλαμβανομένου Φ.Π.Α. 24%.**

Η προμήθεια χρηματοδοτείται από πιστώσεις του προϋπολογισμού της Α.Δ.ΗΠ. – Δ.Μ., Απόφαση Ανάληψης Υποχρέωσης Α/Α 719, και αριθμό πρωτοκόλλου 1604/2024/10.10.2024 (ΑΔΑΜ: 24REQ015575016 ΑΔΑ: Ψ6Β4ΟΡ1Γ-Ω8Λ).

3. **ΓΕΝΙΚΟΙ ΟΡΟΙ**

Οι ενδιαφερόμενοι θα υποβάλλουν σφραγισμένο φάκελο, στη Διεύθυνση Οικονομικού (Βορ. Ηπείρου 20, Τ.Κ. 45445 Ιωάννινα), μέχρι την **21.10.2024 και ώρα 15:00 μ.μ,** είτε αυτοπροσώπως ή με νομίμως εξουσιοδοτημένο άτομο ή ταχυδρομικά. Η ημερομηνία κατάθεσης των φακέλων των προσφορών θα αποδεικνύεται με τη λήψη αριθμού πρωτοκόλλου εισερχομένου εγγράφου.

Κριτήριο ανάθεσης θα είναι η πλέον συμφέρουσα από οικονομική άποψη προσφορά βάσει τιμής.

Δεν επιτρέπονται εναλλακτικές προσφορές.

Οι προσφορές θα ισχύουν και θα δεσμεύουν τους οικονομικούς φορείς, για εκατόν είκοσι (120) από την επομένη της παρούσας Πρόσκλησης. Προσφορά η οποία ορίζει χρόνο ισχύος μικρότερο από τον ανωτέρω προβλεπόμενο απορρίπτεται.

Κατά τα λοιπά και για τις περιπτώσεις που δεν αναφέρονται ρητά στην παρούσα Πρόσκληση και τα παραρτήματα τα οποία αποτελούν αναπόσπαστο μέρος της, θα εφαρμόζονται οι κείμενες σχετικές διατάξεις.

4. **ΔΙΑΡΚΕΙΑ ΤΗΣ ΣΥΜΒΑΣΗΣ**

Η διάρκεια της σύμβασης ορίζεται από την ημερομηνία ανάθεσης της, μέχρι και 30.11.2024.

5.ΕΙΔΟΣ ΠΡΟΜΗΘΕΙΑΣ – ΤΕΧΝΙΚΕΣ ΠΡΟΔΙΑΓΡΑΦΕΣ

Προμήθεια Υλικών μεταλλικής περίφραξης (τοποθετημένων) στο πλαίσιο της λήψης μέτρων ασφάλειας στο Δημόσιο Μεταλλείο Φ1 στη θέση Κουρσούμια ΤΚ Χρωμίου Δήμου Κοζάνης και στο Δημόσιο Λιγνιτωρυχείο Βεύης Δ. Φλώρινας (Βόρεια Περιοχή).

ΤΕΧΝΙΚΗ ΠΕΡΙΓΡΑΦΗ

Στο πλαίσιο της αρμοδιότητας της μέριμνας για τη φύλαξη και την συντήρηση δημοσίων μεταλλείων σε περιοχές χωρικής αρμοδιότητας Αποκεντρωμένης Διοίκησης Ηπείρου - Δυτ. Μακεδονίας και σε εφαρμογή οδηγιών του Τμήματος Επιθεώρησης Μεταλλείων Β. Ελλάδος του Υ.Π.ΕΝ., ως αρμόδια υπηρεσία για τον καθορισμό των απαιτούμενων μέτρων ασφάλειας, προβλέπεται η λήψη μέτρων για τον αποκλεισμό της πρόσβασης και προσέγγισης σε επικίνδυνες θέσεις σε χώρους Δημοσίων Μεταλλείων, όπου υφίσταται άμεσος κίνδυνος για την ασφάλεια των διερχομένων.

Ειδικότερα, προβλέπεται:

- Η τοποθέτηση μεταλλικής περίφραξης (συμπεριλαμβανομένης θύρας εισόδου και καλυμμάτων ασφάλισης φρεατίων) καθώς και σχετικής προειδοποιητικής σήμανσης στο χώρο του Δημόσιου Μεταλλείου Φ1 στη θέση Κουρσούμια Τ.Κ. Χρωμίου Κοζάνης για τον αποκλεισμό της πρόσβασης σε επικίνδυνες θέσεις ακάλυπτων μεταλλευτικών φρεατιών και πηγαδιών/στοών καθώς και σχετικής προειδοποιητικής σήμανσης (ΤΜΗΜΑ 1)
- Η τοποθέτηση μεταλλικής περίφραξης (συμπεριλαμβανομένων 2 θυρών εισόδου) καθώς και σχετικής προειδοποιητικής σήμανσης στο χώρο του Δημόσιου Λιγνιτωρυχείου Βεύης Δ. Φλώρινας, για τον αποκλεισμό της πρόσβασης και προσέγγισης στην περιοχή των εκσκαφών και αποθέσεων του ορυχείου (ΤΜΗΜΑ 2)

ΤΜΗΜΑ 1

Δημόσιο Μεταλλείο Φ1 στη θέση Κουρσούμια ΤΚ Χρωμίου Δήμου Κοζάνης

Προμήθεια υλικών μεταλλικής περίφραξης, Υψηλής (Η:2.00m), συνολικού μήκους 340 m, τα οποία θα τοποθετηθούν σε 3 θέσεις του ορυχείου, όπως παρακάτω:

Θέση 1 (μεταλλευτική στοά): Μεταλλική Περίφραξη μήκους 110 m, με μία δίφυλλη μεταλλική θύρα εισόδου ανοίγματος 4 m

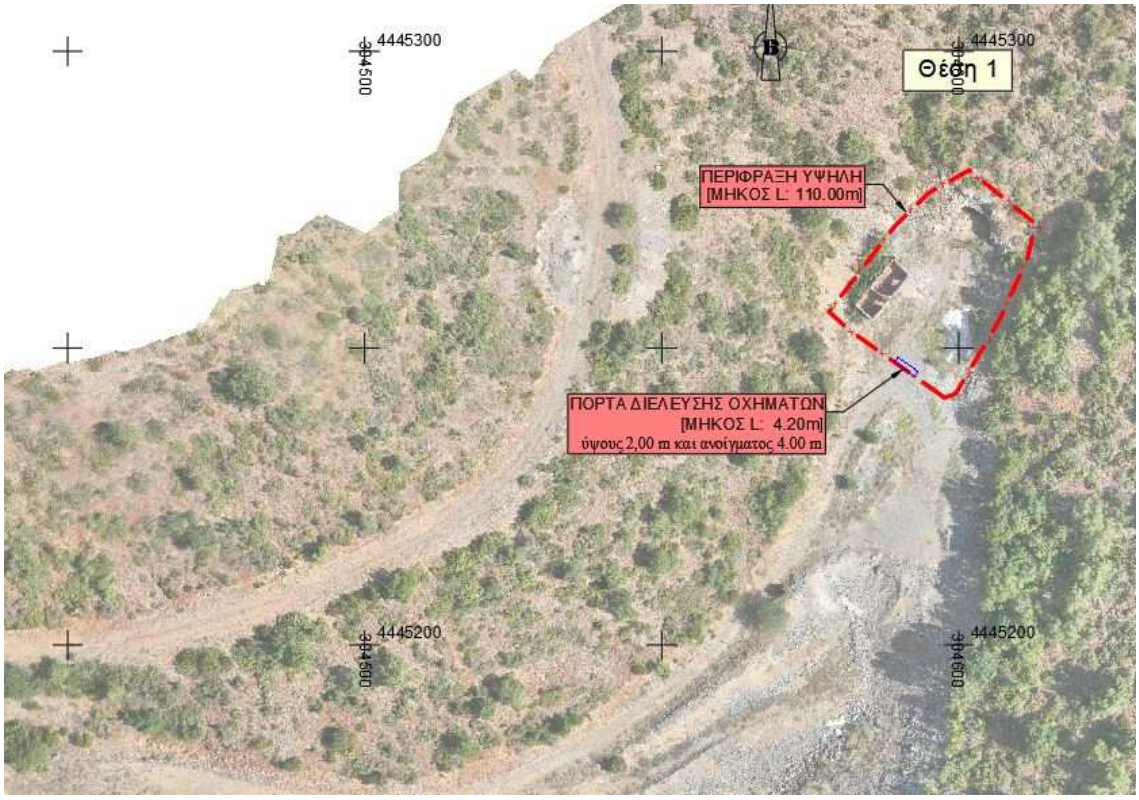

Θέση 2 (Θέση ακάλυπτου φρεατίου και κεκλιμένης στοάς): Μεταλλική Περίφραξη μήκους 130 m και 2 μεταλλικές σχάρες κάλυψης των στομίων στην επιφάνεια του εδάφους, διαστάσεων 2mx2m για την αποφυγή πτώσης διερχομένων ατόμων/ζώων σε περίπτωση φθοράς/παραβίασης της περίφραξης.

Θέση 3 (Θέση ακάλυπτου φρεατίου): Μεταλλική Περίφραξη μήκους 100 m και 1 μεταλλική σχάρα κάλυψης του στομίου του φρεατίου στην επιφάνεια του εδάφους, διαστάσεων 2m x 2m για την αποφυγή πτώσης διερχομένων ατόμων/ζώων σε περίπτωση φθοράς/παραβίασης της περίφραξης.

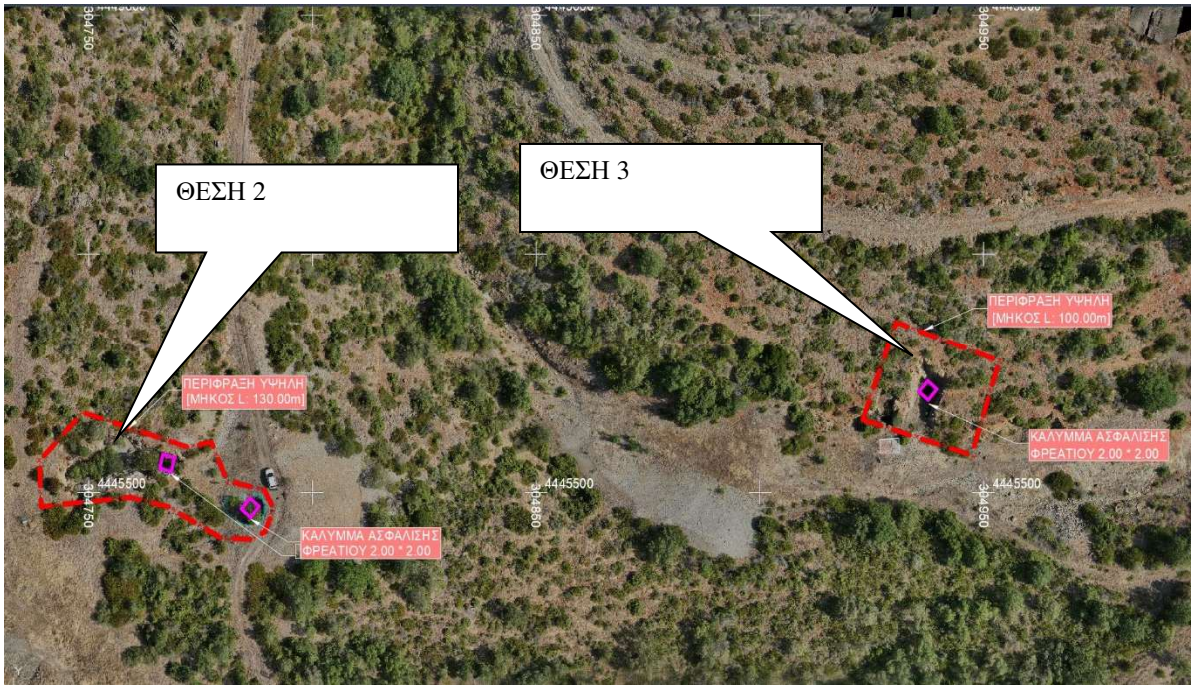

Αναλυτική Περιγραφή υλικών

Α. Περίφραξη, ύψους 2,00 m, συνολικού μήκους 340 μέτρων, αποτελούμενη από:

- Πασσάλους, γαλβανιζέ σιδηρογωνίες, 40x40x4mm, μήκους 2.50 m, τοποθετημένους ανά 2.50 m, με αντηρίδες 40x40x4 ανά 5 πασσάλους και σε κάθε αλλαγή κατεύθυνσης. Θα πακτωθούν με σκυρόδεμα ή θα εμπηχθούν σε βάθος τουλάχιστον 0.40 m, ανάλογα με τις τοπικές συνθήκες και τη μορφολογία του εδάφους.
- Δικτυωτό γαλβανισμένο συρματόπλεγμα Νο 15, πάχους σύρματος 2.4mm, διαστάσεων βρόγχων 60x60mm και ύψους 1.80 m.
- Ούγια από γαλβανισμένο σύρμα -οδηγό, πάχους 2,40 mm, σε τρείς παράλληλες σειρές κατά μήκος της περίφραξης.
- Γαλβανισμένο σύρμα πρόσδεσης, Νο 11.
- Αγκαθωτό σύρμα γαλβανιζέ Νο 11, πάχους 1.6 mm, σε 1 σειρά

Β. Μία (1) Δίφυλλη Μεταλλική Πόρτα, ύψους 2.00 m και ανοίγματος 4.00 m, με δυνατότητα ανοίγματος εσωτερικά 180°. Το κάθε φύλλο θα είναι κατασκευασμένο από πλαίσιο από σωλήνα γαλβανιζέ Φ48x2mm και πλέγμα συγκολλητό γαλβανιζέ, βρόγχου 100x50mm πάχους 3mm, ύψους 1.80 m. Στο πάνω μέρος κάθε φύλλου, έως το ύψος των 2.00 m, θα υπάρχει αγκαθωτό σύρμα, αντίστοιχο με αυτό της περίφραξης. Οι κολώνες στήριξης θα είναι από γαλβανιζέ κοιλοδοκό 100x100x3mm ελάχιστου μήκους 2.50 m, και θα πακτωθούν σε σκυρόδεμα σε βάθος τουλάχιστον 0.50 m ή θα αγκυρωθούν κατάλληλα ενώ θα φέρουν αντηρίδες αντίστοιχου τύπου με τους πασσάλους της περίφραξης ή από σωλήνα γαλβανιζέ Φ48x3mm. Στο μέσο της πόρτας θα υπάρχει σύρτης οριζόντιος με θέση για λουκέτο ενώ στο κάτω μέρος θα υπάρχει κατακόρυφος σύρτης για τη στερέωση της πόρτας στο έδαφος. Σε κάθε φύλλο θα τοποθετηθούν ενισχύσεις σύμφωνα με σχέδιο λεπτομερειών,

Γ. Τρείς (3) Μεταλλικές Σχάρες διαστάσεων 2.00x2.00m, αποτελούμενες από περιμετρικές σιδηρογωνιές 50x50x5mm και ράβδους χάλυβα οπλισμού τύπου B500C διαμέτρου Φ14 σε κάναβο σχάρας 10.0cm x 10.0cm. Οι σχάρες θα πακτωθούν κατάλληλα με σκυρόδεμα σε βάσεις στήριξης κατάλληλων διαστάσεων ανάλογα με τη μορφολογία του υποβάθρου.

Τα υλικά περίφραξης θα παραδοθούν τοποθετημένα στις θέσεις που θα υποδειχθούν από την υπηρεσία. Στην δαπάνη περιλαμβάνεται και η κατάλληλη προετοιμασία-καθαρισμός-διαμόρφωση του εδάφους έδρασης καθώς και κάθε άλλη δαπάνη για την πλήρη και έντεχνη στερέωση των υλικών σε έδαφος οποιουδήποτε είδους και κλίσης για βαθμιδωτή ή μη διάταξη της κατά μήκος τομής της περίφραξης, σύμφωνα με τις οδηγίες της υπηρεσίας.

Κατά την τοποθέτηση της περίφραξης, ο ανάδοχος θα τοποθετήσει και εννέα (9) μεταλλικές πινακίδες (οι οποίες προμηθευτούν από την υπηρεσία και θα φέρουν οπές για τη στερέωση τους) πάνω στις θύρες εισόδου και στην περίφραξη, στις θέσεις που θα υποδειχθούν από την υπηρεσία.

ΠΡΟΥΠΟΛΟΓΙΣΜΟΣ ΓΙΑ ΤΜΗΜΑ 1 : Δέκα έξι χιλιάδες τριακόσια εξήντα οκτώ ευρώ (16.368,00 €) συμπεριλαμβανομένου του Φ.Π.Α.

ΣΧΕΔΙΑ ΛΕΠΤΟΜΕΡΕΙΩΝ

A.

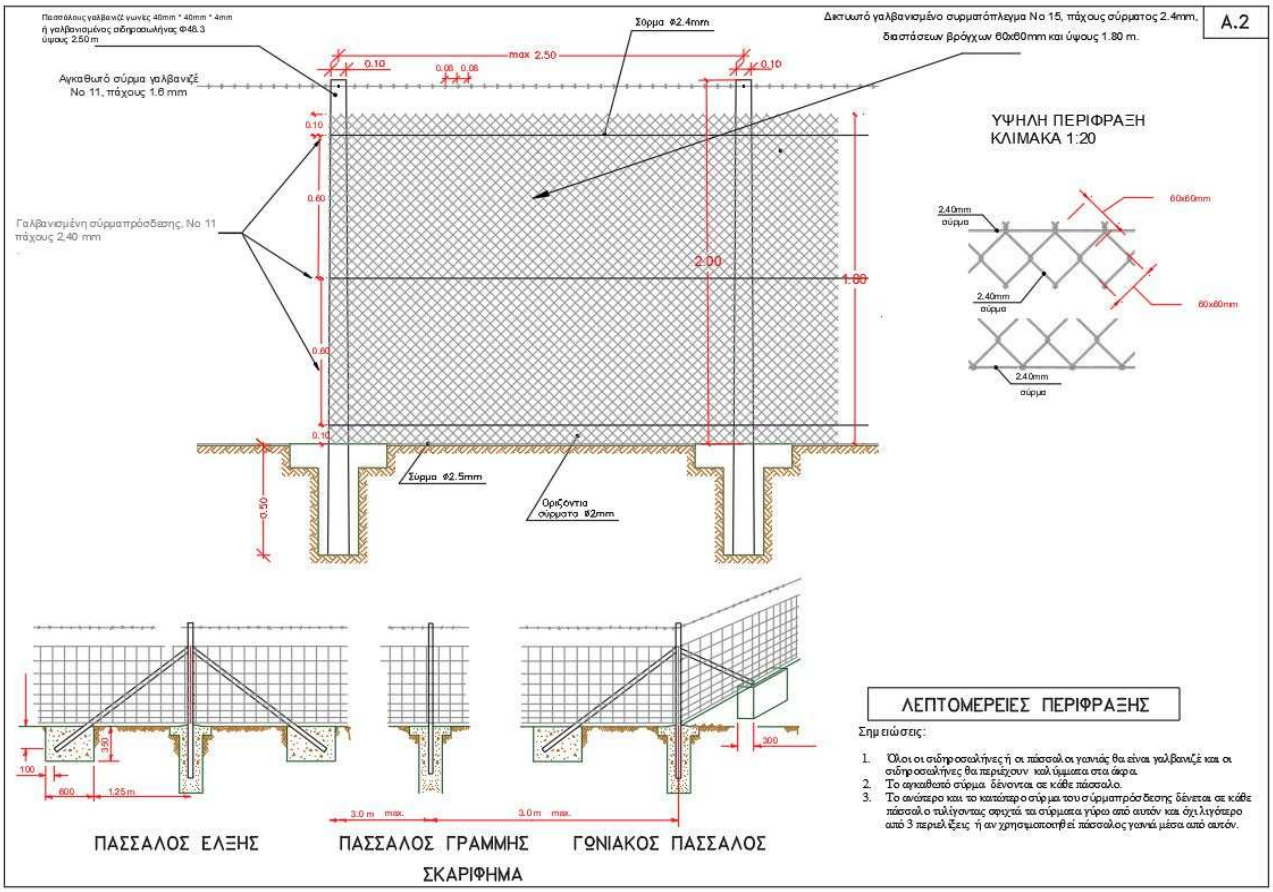

B.

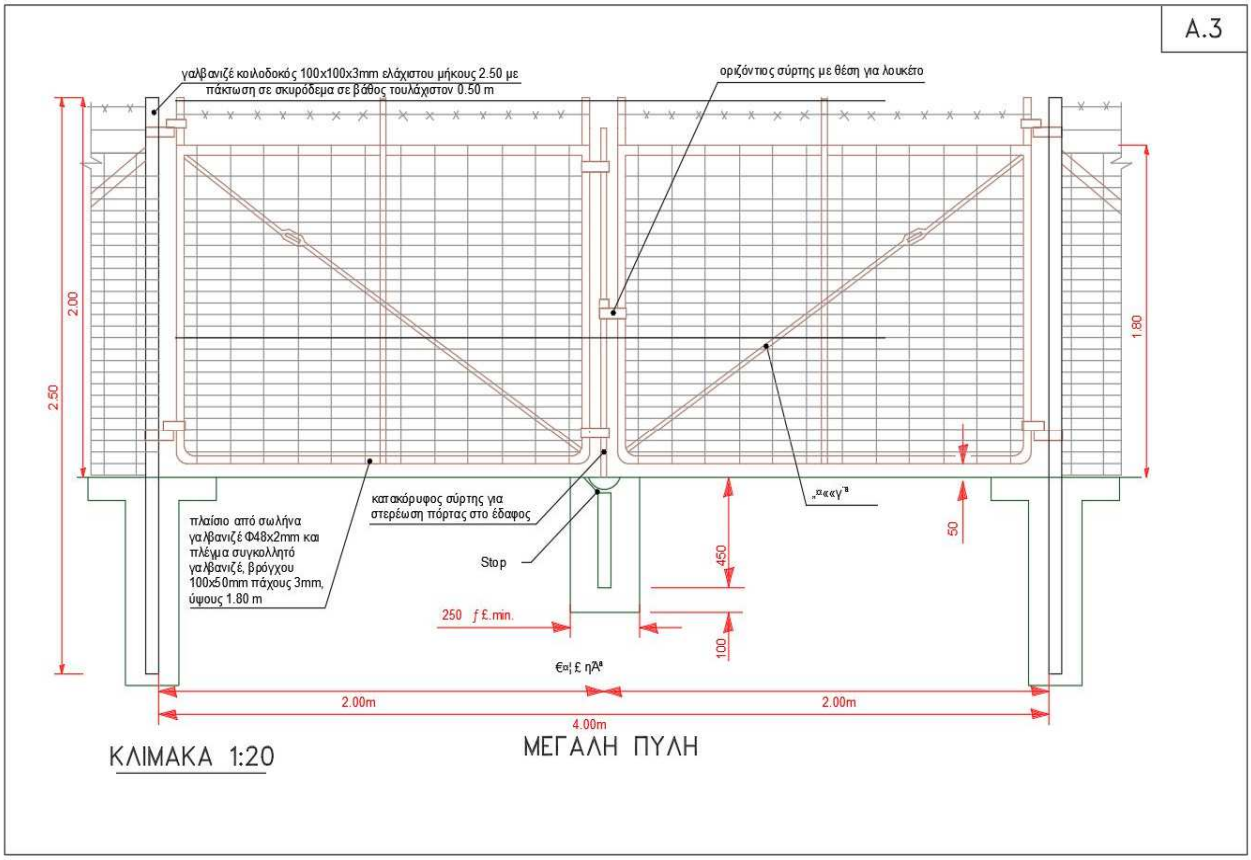

Γ.

ΤΥΠΙΚΟ ΚΑΛΥΜΜΑ ΑΣΦΑΛΙΣΗΣ ΦΡΕΑΤΙΩΝ [2.0m x 2.0m]

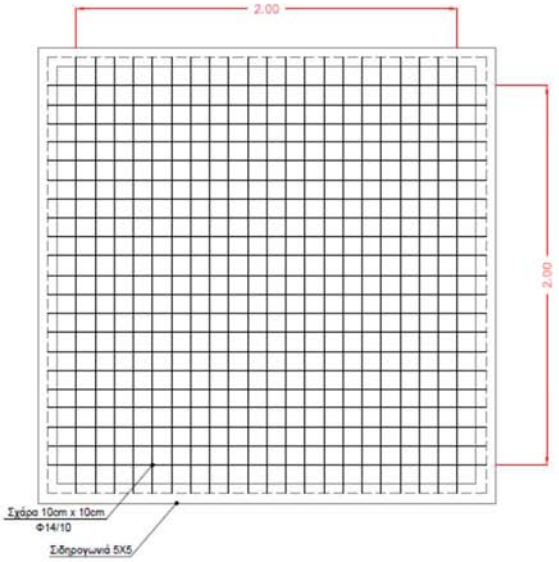

Διάμετρος	**Τεμάχια**	Μήκος Τεμαχίου	Ολικό Μήκος	Βάρος / μέτρο	**Ολικό Βάρος**
mm	**τεμ.**	**m**	**m**	**Kg/m**	**Kg**
14	42.00	2.30	96.60	1.210	116.89

ΤΜΗΜΑ 2

Δημόσιο Λιγνιτωρυχείο Βεύης Δήμου Φλώρινας (Βόρεια Περιοχή)

Προμήθεια υλικών μεταλλικής περίφραξης, μέσου ύψους (Η: 1.60 m), συνολικού μήκους 25 m, και 2 δίφυλλων μεταλλικών θυρών, ύψους 2.00m και ανοίγματος 4.00 m έκαστη, που τοποθετηθούν σε θέσεις πρόσβασης προς την βόρεια περιοχή των εκσκαφών του ορυχείου, όπως παρακάτω:

Αναλυτική Περιγραφή υλικών

Α.Μεταλλική Περίφραξη, ύψους 1.60 m, συνολικού μήκους 25m, αποτελούμενη από:

- Πασσάλους- σιδηροσωλήνες γαλβανιζέ, Φ42x2mm, μήκους 2m, τοποθετημένους ανά 2.50 m, με αντηρίδες Φ33x2mm στα άκρα και στο μέσο του συνολικού μήκους περίφραξης. Οι σωλήνες θα φέρουν καλύμματα-τάπες στο πάνω μέρος. Θα πακτωθούν με σκυρόδεμα σε βάθος τουλάχιστον 0.40 m
- Δικτυωτό γαλβανισμένο συρματόπλεγμα Νο 15, πάχους σύρματος 2.40 mm, διαστάσεων βρόγχων 60x60mm και ύψους 1.50 m.
- Ούγια από γαλβανισμένο σύρμα -οδηγό, πάχους 2.40 mm, σε τρείς παράλληλες σειρές κατά μήκος της περίφραξης.
- Γαλβανισμένο σύρμα πρόσδεσης, Νο 11.
- Αγκαθωτό σύρμα γαλβανιζέ Νο 11, πάχους 1.6 mm, σε 1 σειρά

Β. Δύο (2) δίφυλλες μεταλλικές πόρτες ύψους 2.00 m και ανοίγματος 4.00 m, με δυνατότητα ανοίγματος εσωτερικά 180º. Το κάθε φύλλο θα είναι κατασκευασμένο από πλαίσιο από σωλήνα γαλβανιζέ Φ48x2mm και πλέγμα συγκολλητό γαλβανιζέ, βρόγχου 100x50mm πάχους 3mm, ύψους 1.80 m. Στο πάνω μέρος κάθε φύλλου, έως το ύψος των 2.00 m, θα υπάρχει αγκαθωτό σύρμα, αντίστοιχο με αυτό της περίφραξης. Οι κολώνες στήριξης θα είναι από γαλβανιζέ κοιλοδοκό 100x100x3mm ελάχιστου μήκους 2.50 m, και θα πακτωθούν σε σκυρόδεμα σε βάθος τουλάχιστον 0.50 m ενώ θα φέρουν αντηρίδες από σωλήνα γαλβανιζέ, ίδιας διατομής με αυτούς της περίφραξης. Στο μέσο της πόρτας θα υπάρχει σύρτης οριζόντιος με θέση για λουκέτο ενώ στο κάτω μέρος θα υπάρχει κατακόρυφος σύρτης για τη στερέωση της πόρτας στο έδαφος. Σε κάθε φύλλο θα τοποθετηθούν ενισχύσεις σύμφωνα με σχέδιο λεπτομερειών.

Τα υλικά περίφραξης θα παραδοθούν τοποθετημένα στις θέσεις που θα υποδειχθούν από την υπηρεσία μας. Στην δαπάνη περιλαμβάνεται και η κατάλληλη προετοιμασία-καθαρισμός-διαμόρφωση του εδάφους έδρασης καθώς και κάθε άλλη δαπάνη για την πλήρη και έντεχνη στερέωση των υλικών σε έδαφος οποιουδήποτε είδους και κλίσης για βαθμιδωτή ή μη διάταξη της κατά μήκος τομής της περίφραξης, σύμφωνα με τις οδηγίες της υπηρεσίας. Κατά την τοποθέτηση της περίφραξης, ο ανάδοχος θα τοποθετήσει και 5 μεταλλικές πινακίδες (οι οποίες θα δοθούν από την υπηρεσία και θα φέρουν οπές για τη στερέωση τους) πάνω στις θύρες εισόδου και στην περίφραξη, σε θέσεις που θα υποδειχθούν από την υπηρεσία.

ΠΡΟΥΠΟΛΟΓΙΣΜΟΣ ΓΙΑ ΤΜΗΜΑ 2 : Τρεις χιλιάδες εκατό ευρώ (3.100,00 €) συμπεριλαμβανομένου του Φ.Π.Α.

ΣΧΕΔΙΑ ΛΕΠΤΟΜΕΡΕΙΩΝ

Α.

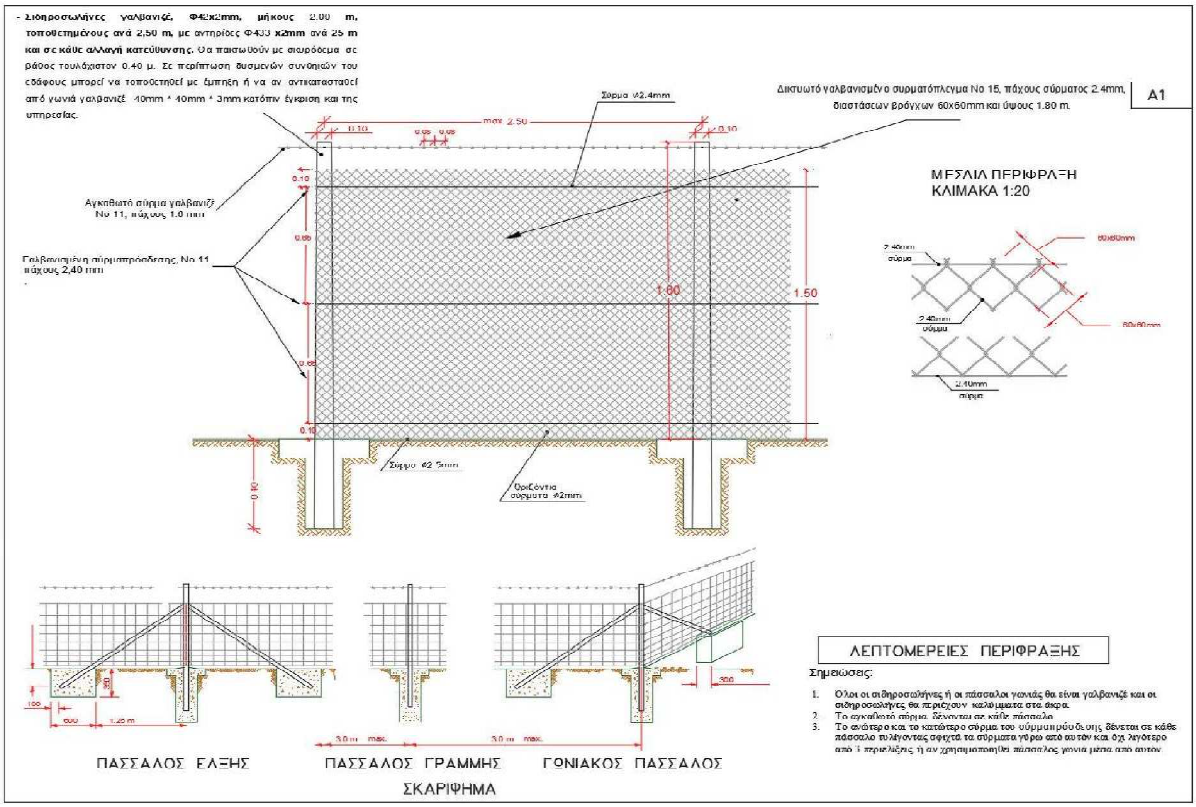

Β.

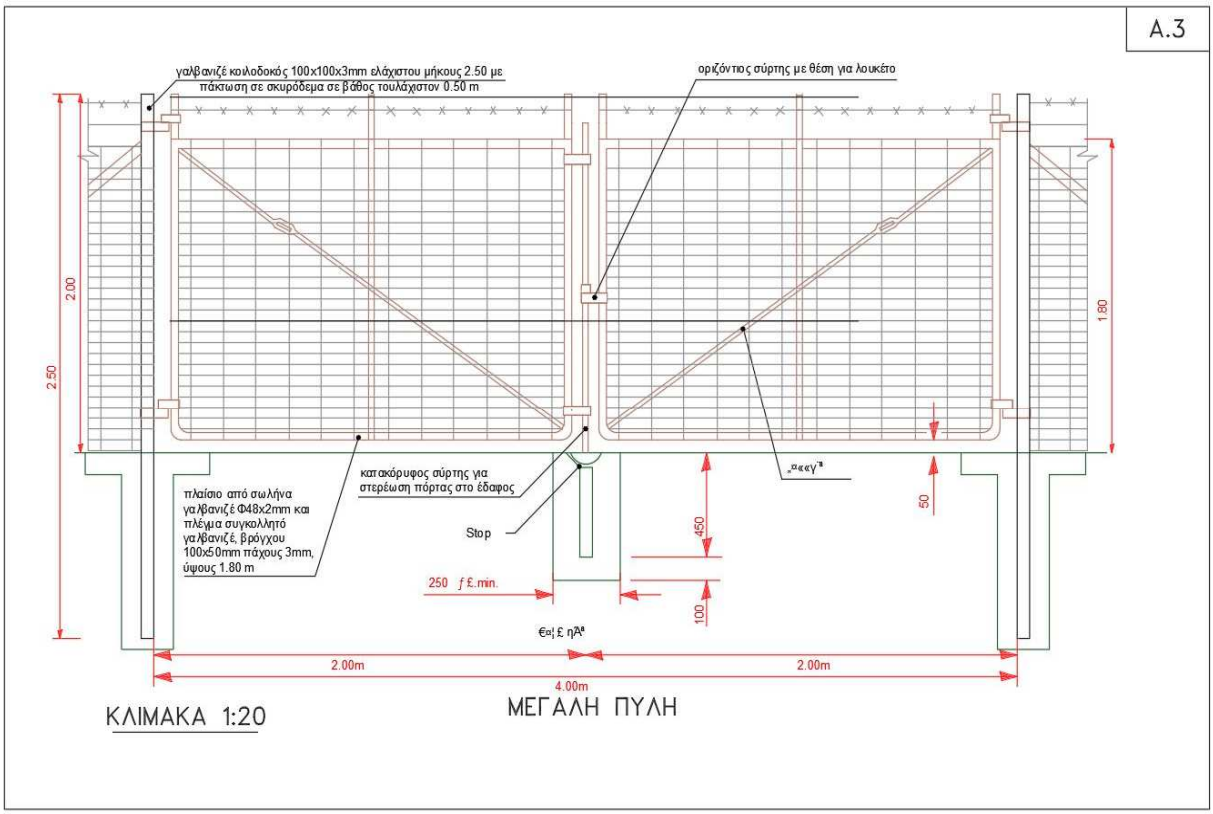

6.ΔΙΚΑΙΩΜΑ ΣΥΜΜΕΤΟΧΗΣ

Δικαίωμα συμμετοχής στην Πρόσκληση έχουν φυσικά ή νομικά πρόσωπα και, σε περίπτωση ενώσεων οικονομικών φορέων, τα μέλη αυτών, που είναι εγκατεστημένα σε α) κράτος-μέλος της Ένωσης, β) κράτος-μέλος του Ευρωπαϊκού Οικονομικού Χώρου (Ε.Ο.Χ.),γ) τρίτες χώρες που έχουν υπογράψει και κυρώσει τη ΣΔΣ, στο βαθμό που η υπό ανάθεση δημόσια σύμβαση καλύπτεται από τα Παραρτήματα 1, 2, 4 και 5 και τις γενικές σημειώσεις του σχετικού με την Ένωση Προσαρτήματος Ι της ως άνω Συμφωνίας, καθώς και δ) σε τρίτες χώρες που δεν εμπίπτουν στην περίπτωση γ΄ της παρούσας παραγράφου και έχουν συνάψει διμερείς ή πολυμερείς συμφωνίες με την Ένωση σε θέματα διαδικασιών ανάθεσης δημοσίων συμβάσεων.

7.ΤΟΠΟΣ / ΧΡΟΝΟΣ ΥΠΟΒΟΛΗΣ ΠΡΟΣΦΟΡΩΝ

Οι ενδιαφερόμενοι υποβάλλουν σφραγισμένο φάκελο, στη Διεύθυνση Οικονομικού, Βορ. Ηπείρου 20, Τ.Κ. 45445 Ιωάννινα, μέχρι την 21.10.2024 και ώρα 15:00 μ.μ.**,** μετά το πέρας της οποίας ουδεμία αίτηση γίνεται δεκτή. Τις αιτήσεις μπορούν να καταθέτουν οι ενδιαφερόμενοι αυτοπροσώπως ή νομίμως εξουσιοδοτημένο από αυτούς άτομο ή ταχυδρομικά. Η ημερομηνία κατάθεσης των φακέλων των προσφορών θα αποδεικνύεται με τη λήψη αριθμού πρωτοκόλλου εισερχομένου εγγράφου.

Η Προσφορά Θα πρέπει να αναφέρεται στο σύνολο της απαιτούμενης προμήθειας.

Με την υποβολή της προσφοράς θα πρέπει να προσκομιστούν (και σε κάθε περίπτωση πριν την απόφαση ανάθεσης) τα εξής δικαιολογητικά:

1. Απόσπασμα ποινικού μητρώου, έκδοσης τελευταίου τριμήνου από την ως άνω ειδοποίηση, ή ελλείψει αυτού, ισοδύναμου εγγράφου, που εκδίδεται από αρμόδια δικαστική ή διοικητική αρχή του κράτους-μέλους ή της χώρας καταγωγής ή της χώρας όπου είναι εγκατεστημένος ο οικονομικός φορέας, από το οποίο προκύπτει ότι πληρούνται αυτές οι προϋποθέσεις, που να έχει εκδοθεί έως τρεις (3) μήνες πριν από την υποβολή του.
2. Πιστοποιητικά που εκδίδονται από τις αρμόδιες κατά περίπτωση Αρχές, από τα οποία να προκύπτει ότι ο οικονομικός φορέας είναι ενήμερος ως προς τις υποχρεώσεις τους που αφορούν τις εισφορές κοινωνικής ασφάλισης κύριας και επικουρικής, που να είναι εν ισχύ κατά το χρόνο υποβολής της προσφοράς.
3. Πιστοποιητικό από αρμόδια αρχή από το οποίο να προκύπτει ότι ο οικονομικός φορέας είναι ενήμερος ως προς τις φορολογικές υποχρεώσεις του, που να είναι εν ισχύ κατά το χρόνο υποβολής της προσφοράς.
4. Ενιαίο Πιστοποιητικό Δικαστικής Φερεγγυότητας από το αρμόδιο Πρωτοδικείο, από το οποίο προκύπτει ότι δεν τελούν υπό πτώχευση, πτωχευτικό συμβιβασμό ή υπό αναγκαστική διαχείριση ή δικαστική εκκαθάριση ή ότι δεν έχουν υπαχθεί σε διαδικασία εξυγίανσης,
   Για τις ΙΚΕ προσκομίζεται επιπλέον και πιστοποιητικό του Γ.Ε.Μ.Η. περί μη έκδοσης απόφασης λύσης ή κατάθεσης αίτησης λύσης του νομικού προσώπου, ενώ για τις ΕΠΕ προσκομίζεται επιπλέον πιστοποιητικό μεταβολών.
5. Εκτύπωση της καρτέλας "Στοιχεία Μητρώου/ Επιχείρησης" από την ηλεκτρονική πλατφόρμα της Ανεξάρτητης Αρχής Δημοσίων Εσόδων, όπως αυτά εμφανίζονται στο taxisnet, από την οποία να προκύπτει η μη αναστολή της επιχειρηματικής δραστηριότητάς τους.
6. Στις περιπτώσεις που ο οικονομικός φορέας είναι νομικό πρόσωπο και υποχρεούται, κατά την κείμενη νομοθεσία, να δηλώνει την εκπροσώπηση και τις μεταβολές της σε αρμόδια αρχή (πχ ΓΕΜΗ)προσκομίζει σχετικό πιστοποιητικό ισχύουσας εκπροσώπησης, το οποίο πρέπει να έχει εκδοθεί έως τριάντα (30) εργάσιμες ημέρες πριν από την υποβολή του. Στις λοιπές περιπτώσεις τα κατά περίπτωση νομιμοποιητικά έγγραφα νόμιμης εκπροσώπησης (όπως καταστατικά, αντίστοιχα ΦΕΚ, συγκρότηση Δ.Σ. σε σώμα, σε περίπτωση Α.Ε., κλπ.,

ανάλογα με τη νομική μορφή του οικονομικού φορέα), συνοδευόμενα από υπεύθυνη δήλωση του νόμιμου εκπροσώπου ότι εξακολουθούν να ισχύουν κατά την υποβολή τους.

Για την απόδειξη της νόμιμης σύστασης και των μεταβολών του νομικού προσώπου, εφόσον αυτή προκύπτει από πιστοποιητικό αρμόδιας αρχής (πχ γενικό πιστοποιητικό του ΓΕΜΗ), αρκεί η υποβολή αυτού, εφόσον έχει εκδοθεί έως τρεις (3) μήνες πριν από την υποβολή του. Στις λοιπές περιπτώσεις τα κατά περίπτωση νομιμοποιητικά έγγραφα νόμιμης σύστασης και μεταβολών (όπως καταστατικά, πιστοποιητικά μεταβολών, αντίστοιχα ΦΕΚ, κλπ., ανάλογα με τη νομική μορφή του οικονομικού φορέα), συνοδευόμενα από υπεύθυνη δήλωση του νόμιμου εκπροσώπου ότι εξακολουθούν να ισχύουν κατά την υποβολή τους.

7. Υπεύθυνη Δήλωση συμπληρωμένη, κατά περίπτωση, με βάση το υπόδειγμα του Παραρτήματος ΙΙ που επισυνάπτεται στην παρούσα πρόσκληση και αποτελεί αναπόσπαστο μέρος αυτής.

8.ΙΣΧΥΣ ΤΗΣ ΠΡΟΣΦΟΡΑΣ

Η προσφορά ισχύει και δεσμεύει τον προσφέροντα για χρονικό διάστημα εκατόν είκοσι (120) ημερών από την επομένη της παρούσας πρόσκλησης εκδήλωσης ενδιαφέροντος. Προσφορά που ορίζει χρόνο ισχύος μικρότερο του ανωτέρω αναφερόμενου, απορρίπτεται ως απαράδεκτη.

Για τυχόν παράταση της ισχύος της προσφοράς, εφαρμόζονται τα αναφερόμενα στην παρ 4 του άρθρου 97 του Ν.4412/2016.

9.ΠΛΗΡΩΜΗ

Η πληρωμή στον Προμηθευτή θα γίνει μετά την παραλαβή των ειδών Λογισμικού ή των σχετικών αδειών χρήσης ή κλειδιών ή πιστοποιητικών, από το αρμόδιο όργανο και με την προσκόμιση των νόμιμων δικαιολογητικών μέσα σε εύλογο χρόνο απαραίτητο για την έκδοση των σχετικών ενταλμάτων πληρωμής. Η προμήθεια του λογισμικού δύναται να αποδεικνύεται με κάθε πρόσφορο τρόπο.

Τον Ανάδοχο βαρύνουν οι υπέρ τρίτων κρατήσεις, ως και κάθε άλλη επιβάρυνση, σύμφωνα με την κείμενη νομοθεσία.

10.ΔΗΜΟΣΙΟΤΗΤΑ

Το πλήρες κείμενο της παρούσας Πρόσκλησης θα αναρτηθεί στον ιστότοπο του Κ.Η.Μ.ΔΗ.Σ.

11.ΟΡΟΙ ΕΚΤΕΛΕΣΗΣ ΣΥΜΒΑΣΗΣ

Κατά την εκτέλεση της σύμβασης ο ανάδοχος υποχρεούται να τηρεί τις υποχρεώσεις τους που απορρέουν από τις διατάξεις της περιβαλλοντικής, κοινωνικοασφαλιστικής και εργατικής νομοθεσίας, που έχουν θεσπισθεί με το δίκαιο της Ένωσης, το εθνικό δίκαιο, συλλογικές συμβάσεις ή διεθνείς διατάξεις περιβαλλοντικού, κοινωνικού και εργατικού δικαίου, οι οποίες απαριθμούνται στο Παράρτημα Χ του Προσαρτήματος Α΄ του Ν.4412/2016. Η τήρηση των εν λόγω υποχρεώσεων ελέγχεται και βεβαιώνεται από τα όργανα που επιβλέπουν την εκτέλεση της σύμβασης και τις αρμόδιες δημόσιες αρχές και υπηρεσίες που ενεργούν εντός των ορίων της ευθύνης και της αρμοδιότητάς τους.

Η Αναθέτουσα Αρχή μπορεί, με τις προϋποθέσεις που ορίζουν οι κείμενες διατάξεις, να καταγγείλει τη σύμβαση κατά τη διάρκεια της εκτέλεσής της, εφόσον η σύμβαση έχει υποστεί ουσιώδη τροποποίηση, κατά την έννοια της παρ. 4 του άρθρου 132 του ν. 4412/2016, που θα απαιτούσε νέα διαδικασία σύναψης σύμβασης.

Ο ΑΣΚΩΝ ΚΑΘΗΚΟΝΤΑ ΣΥΝΤΟΝΙΣΤΗ
ΑΠΟΚΕΝΤΡΩΜΕΝΗΣ ΔΙΟΙΚΗΣΗΣ
ΗΠΕΙΡΟΥ – ΔΥΤΙΚΗΣ ΜΑΚΕΔΟΝΙΑΣ

ΓΑΖΗΣ ΔΗΜΗΤΡΙΟΣ

(ανήκει στη Πρόσκληση Εκδήλωσης Ενδιαφέροντος)

Προς:
Αποκεντρωμένη Διοίκηση Ηπείρου - Δυτικής Μακεδονίας
Γενική Διεύθυνση Εσωτερικής Λειτουργίας
Διεύθυνση Οικονομικού –Τμήμα Προμηθειών Δ.Υ. &Κρ. Οχημάτων
Βορείου Ηπείρου 20 - 454 45 ΙΩΑΝΝΙΝΑ

ΣΤΟΙΧΕΙΑ ΥΠΟΨΗΦΙΟΥ ΑΝΑΔΟΧΟΥ

ΕΤΑΙΡΙΚΗ ΕΠΩΝΥΜΙΑ	
ΕΤΑΙΡΙΚΗ ΜΟΡΦΗ	
ΕΠΑΓΓΕΛΜΑΤΙΚΗ ΔΡΑΣΤΗΡΙΟΤΗΤΑ	
ΟΝΟΜΑΤΕΠΩΝΥΜΟ ΝΟΜΙΜΟΥ ΕΚΠΡΟΣΩΠΟΥ	
Α.Φ.Μ. – Δ.Ο.Υ.	
ΔΙΕΥΘΥΝΣΗ	
ΠΟΛΗ	
ΤΗΛΕΦΩΝΟ/ΦΑΞ/E-MAIL	
ΥΠΗΡΕΣΙΑ ΓΙΑ ΤΗΝ ΟΠΟΙΑ ΓΙΝΕΤΑΙ Η ΠΡΟΣΦΟΡΑ	

Ο υπογράφων.....σας γνωρίζουμε ότι για την προμήθεια υλικών μεταλλικής περίφραξης (τοποθετημένων) στο πλαίσιο της λήψης μέτρων ασφάλειας στο Δημόσιο Μεταλλείο Φ1 στη θέση Κουσούμια ΤΚ Χρωμίου Δήμου Κοζάνης και στο Δημόσιο Λιγνιτωρυχείο Βεύης Δήμου Φλώρινας(Βόρεια Περιοχή), υποβάλλω οικονομική προσφορά, ως εξής:

Α/Α	ΕΙΔΟΣ ΥΠΗΡΕΣΙΑΣ	ΑΞΙΑ σε ευρώ χωρίς Φ.Π.Α. 24%	ΑΞΙΑ σε ευρώ με Φ.Π.Α. 24%
1	Υλικά μεταλλικής περίφραξης (τοποθετημένα) στο πλαίσιο της λήψης μέτρων ασφάλειας στο Δημόσιο Μεταλλείο Φ1 στη θέση Κουρσούμια ΤΚ Χρωμίου Δήμου Κοζάνης και στο Δημόσιο Λιγνιτωρυχείο Βεύης Δήμου Φλώρινας(Βόρεια Περιοχή), σύμφωνα με τις τεχνικές προδιαγραφές του άρθρου 5 της αριθ. …….. πρόσκλησης.		

Ημερομηνία: ……

Για τον υποψήφιο προμηθευτή/ανάδοχο

Σφραγίδα / Υπογραφή
Ονοματεπώνυμο Νομίμου Εκπροσώπου

…./…./2024
Ο Προσφέρων

Δηλώνω υπεύθυνα ότι:

Δεν έχει κριθεί με δικαστική ή διοικητική απόφαση που έχουν καταστεί τελεσίδικες και με δεσμευτική ισχύ σύμφωνα με τις σύμφωνα με διατάξεις της χώρας όπου είναι εγκατεστημένη η επιχείρηση μας ή την ελληνική νομοθεσία ότι έχω/έχουμε αθετήσει υποχρεώσεις όσον αφορά στην καταβολή φόρων ή εισφορών κοινωνικής ασφάλισης.

Κατά την εκτέλεση των δημόσιων συμβάσεων δεν έχω αθετήσει τις υποχρεώσεις μας που απορρέουν από τις διατάξεις της περιβαλλοντικής, κοινωνικοασφαλιστικής και εργατικής νομοθεσίας, που έχουν θεσπισθεί με το δίκαιο της Ένωσης, το ελληνικό δίκαιο, συλλογικές συμβάσεις καθώς και τις διατάξεις οι οποίες απαριθμούνται στο Παράρτημα Χ του Προσαρτήματος Α του ν. 4412/2016.

Δεν έχω συνάψει συμφωνίες με άλλους οικονομικούς φορείς με στόχο τη στρέβλωση του ανταγωνισμού.
Δεν συντρέχουν στο πρόσωπό μου/μας καταστάσεις σύγκρουσης συμφερόντων (προσωπικών, οικογενειακών, οικονομικών, πολιτικών ή άλλων κοινών), οι οποίες να μου είναι γνωστές μέχρι και την υπογραφή της παρούσας, με :
α) μέλη του προσωπικού της αναθέτουσας αρχής, συμπεριλαμβανομένων των μελών των αποφαινόμενων ή/και γνωμοδοτικών οργάνων ή/και
β) μέλη των οργάνων διοίκησης ή άλλων οργάνων της αναθέτουσας αρχής ή/και
γ) τους συζύγους και συγγενείς εξ αίματος ή εξ αγχιστείας, κατ' ευθεία μεν γραμμή απεριορίστως, εκ πλαγίου δε έως και τέταρτου βαθμού των προσώπων των περιπτώσεων α΄ και β΄,
τα οποία:
αα) εμπλέκονται στη διεξαγωγή της διαδικασίας σύναψης σύμβασης, συμπεριλαμβανομένου του σχεδιασμού και της προετοιμασίας της διαδικασίας, καθώς και της κατάρτισης των εγγράφων της σύμβασης ή/και
ββ) μπορούν να επηρεάσουν την έκβασή της.

Δεν έχω παράσχει συμβουλές στην αναθέτουσα αρχή ή δεν έχω με άλλο τρόπο εμπλακεί στην προετοιμασία της διαδικασίας σύναψης της σύμβασης. Τα ανωτέρω ισχύουν και για τις συνδεδεμένες με εμένα επιχειρήσεις.

Δεν έχω επιδείξει σοβαρή ή επαναλαμβανόμενη πλημμέλεια κατά την εκτέλεση ουσιώδους απαίτησης στο πλαίσιο προηγούμενης δημόσιας σύμβασης, προηγούμενης σύμβασης με αναθέτοντα φορέα ή προηγούμενης σύμβασης παραχώρησης που είχε ως αποτέλεσμα την πρόωρη καταγγελία της προηγούμενης σύμβασης, αποζημιώσεις ή άλλες παρόμοιες κυρώσεις.

Δεν έχω κριθεί ένοχος-οι εκ προθέσεως σοβαρών απατηλών δηλώσεων κατά την παροχή των πληροφοριών που απαιτούνται για την εξακρίβωση της απουσίας των λόγων αποκλεισμού ή την πλήρωση των κριτηρίων επιλογής, και δεν έχω αποκρύψει τις πληροφορίες αυτές

Δεν έχω επιχειρήσει να επηρεάσω με αθέμιτο τρόπο τη διαδικασία λήψης αποφάσεων της αναθέτουσας αρχής, να αποκτήσω εμπιστευτικές πληροφορίες που ενδέχεται να αποφέρουν αθέμιτο πλεονέκτημα στη διαδικασία σύναψης σύμβασης ή να παράσχω με απατηλό τρόπο παραπλανητικές πληροφορίες που ενδέχεται να επηρεάσουν ουσιωδώς τις αποφάσεις που αφορούν στον αποκλεισμό, την επιλογή ή την ανάθεση της παρούσας δημόσιας σύμβασης.

Δεν έχω διαπράξει σοβαρό επαγγελματικό παράπτωμα και δεν έχει επιβληθεί σε βάρος μου/μας πειθαρχική ποινή ή άλλους είδους κύρωση στο πλαίσιο του επαγγέλματός μου/μας από αρμόδια εποπτική αρχή/φορέα με πειθαρχικές-κυρωτικές αρμοδιότητες.

Δεν έχει επιβληθεί εις βάρος μου με διοικητική πράξη ή δικαστική απόφαση αποκλεισμός από τη συμμετοχή σε μελλοντικές διαδικασίες σύναψης δημόσιων συμβάσεων καθώς και συμβάσεων παραχώρησης.

Αν επέλθουν μεταβολές στις προϋποθέσεις για τις οποίες υποβάλλεται η παρούσα μέχρι τη σύναψη της σύμβασης, θα ενημερώσω αμελλητί σχετικά την αναθέτουσα αρχή.

Συναινώ στο πλαίσιο της διαδικασίας ανάθεσης της παρούσας δημόσιας σύμβασης και επιτρέπω στην αναθέτουσα αρχή Αποκεντρωμένη Διοίκηση Ηπείρου – Δυτικής Μακεδονίας να προβεί σε αναζήτηση-επιβεβαίωση όλων των αναγκαίων δικαιολογητικών και να προβεί στο πλαίσιο αυτό στην αναγκαία επεξεργασία δεδομένων προσωπικού χαρακτήρα και στην ανταλλαγή πληροφοριών με άλλες δημόσιες αρχές.

Ημερομηνία, Τόπος, σφραγίδα και υπογραφή του οικονομικού φορέα